

Organigramm des SOS-Kinderdorf e.V.

OHB022

Inhaltsverantwortlich: Vorstand
Freigabe Vorstand: 21.11.2023

geprüft: OHB
veröffentlicht: 03.11.2025

Vorstand des Vereins

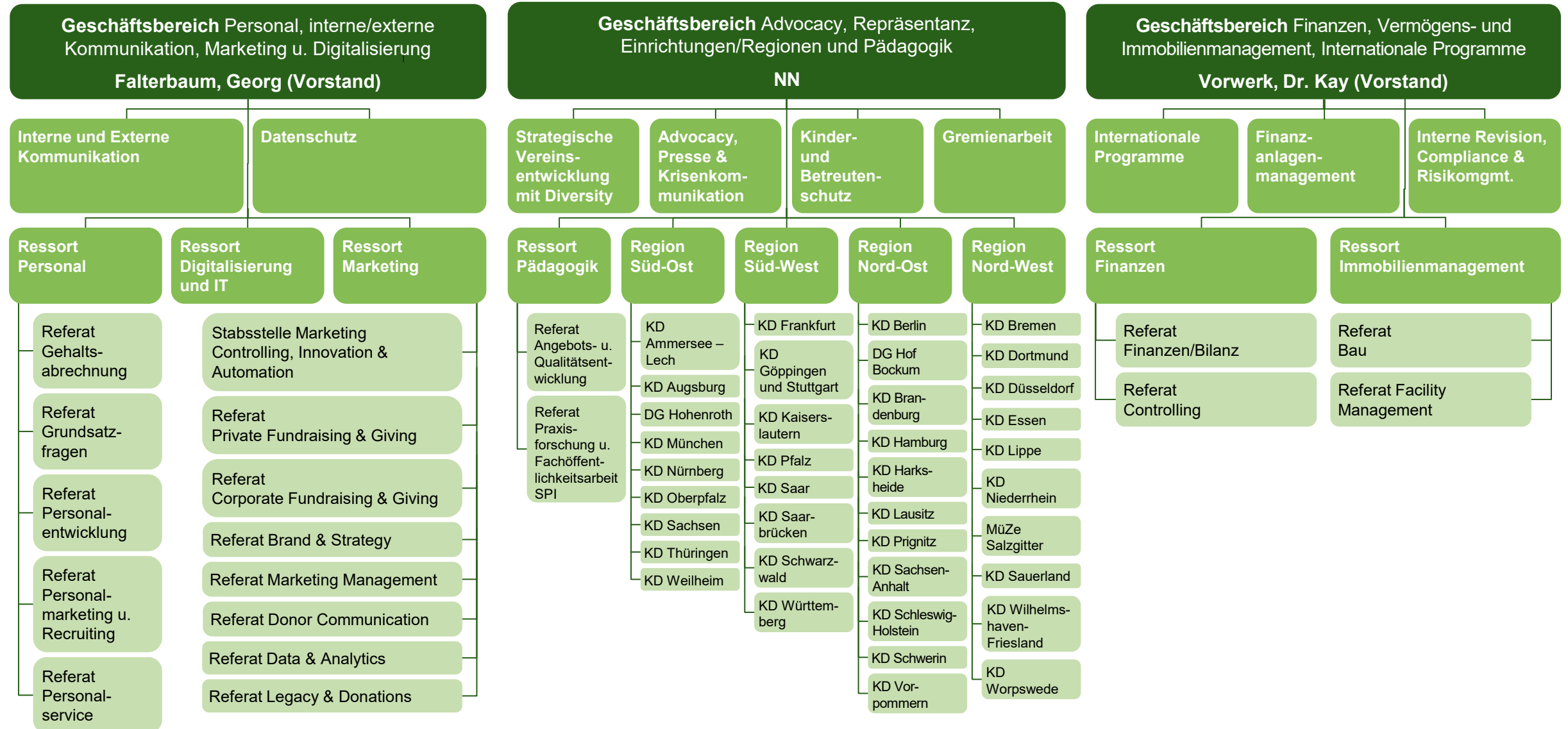

Aufsichtsrat
Geschäftsstelle des Aufsichtsrates

Referentin: Voigt, Eva

Vorstand des Vereins
Geschäftsbereich Personal, interne/externe Kommunikation, Marketing u. Digitalisierung

Falterbaum, Georg (Vorstand)

Assistenz: Zollner, Dagmar

Ressort Personal

Zenth, Kathrin

Ressort Digitalisierung und IT

Hoffmann, Michael

Ressort Marketing

Pönisch, Anna

Geschäftsbereich Advocacy, Repräsentanz, Einrichtungen/Regionen und Pädagogik

NN

Assistenz: NN

Ressort Pädagogik

Pinhard, Prof. Dr. Inga

Region Süd-Ost

Schwarzfischer, Maria

Region Süd-West

Dillitzer, Dr. Susanne

Region Nord-Ost

Dümer, Carolin

Region Nord-West

Schuch, Joachim

Geschäftsbereich Finanzen, Vermögens- und Immobilienmanagement, Internationale Programme

Vorwerk, Dr. Kay (Vorstand)

Assistenz: Kurtovic, Mira

Ressort Finanzen

O'Donovan, Anne

Ressort Immobilienmanagement

Fretschner, Peter

Stabsstelle Interne und Externe Kommunikation

 Leipert, Victoria (Leitung)
 Joester, Anouk
 Eisinger, Lisa
 Espig, Raffaella (EZ)
 Freudenberger, Lena
 Hoyer, Gabriele
 Nowak, Sophie
 Ott, Veronika
 Walch, Josef
 Weber, Kathrin
 Wispelwey, Berend

Stabsstelle Datenschutz

 Glöckl, Tina
 Otterbeck, Katrin

Stabsstelle Strategische Vereinsentwicklung

NN

Stabsstelle Advocacy, Presse & Krisenkommunikation

 Bauer, Tobias (Leitung)
 Döhring, Alina
 Nawrot, Joanna
 Staltmaier, Gregor
 Stumpf, Sven
 Surendra, Sagithjan
 Tanner, Magdalena

Stabsstelle Kinder- und Betreuenschutz

 Mühlenhoff, Barbara (Leitung)
 Mrosko, Björn
 Zampolin, Claudia

IAMST:
 Daeuwel, Sina
 Kern, Andrea
 Schneider-Arnoldi, Wolfram

Gremien

 Meinersmann, Nikola
 Stamm, Gloria

Internationale Programme

 Bofinger, Matthias
 Deon, Dora
 Obermayr, Stefanie
 Queissner, Laura
 Turner, Heike
 Wiechmann, Philipp

Stabsstelle Interne Revision, Compliance & Risikomanagement

 Möbes, Franziska (EZ)
 Reich, Anna-Kathrin
 Valcu, Sabina
 Mihaela
 Zollner, Teresa

Stabsstelle Finanzanlagenmanagement

 Klähn, Andreas (Leitung)
 Atkinson, Nicholas
 Bajic, Marijana
 Kinzel, Tanja

Zuschnitte der vier Regionen
Süd-Ost
Regionalleitung

Schwarzfischer, Maria

Fachassistenz Becker, Stephan

Sekretariat: Wetzl, Frauke

Süd-West
Regionalleitung

Dr. Dillitzer, Susanne

Fachassistenz Leuchten, Christine

Sekretariat Uhlig, Antje

Nord-Ost
Regionalleitung

Dümer, Carolin

Fachassistenz Haug, Jonathan /

Machl, Thomas

Sekretariat Frey, Sabine

Nord-West
Regionalleitung

Schuch, Joachim

Fachassistenz Dennerlein, Clarissa

Sekretariat: van der Sloot, Liesbeth
Steinmetz, Regine (EZ)

KD Ammersee-Lech Erifiu-Wolf, Bettina
KD Augsburg-KJFH Kraft, Dietmar
DG Hohenroth Kölbl, Mario
KD München-KJFH Dr. Balk, Michael
KD Nürnberg-KJBH Stößel, Christiane
KD Oberpfalz Hassel, Holger
KD Sachsen Pohle, Susann
KD Thüringen Berthold, Katrin
KD Weilheim-KJFH Bagola, Melanie

9 Einrichtungen · 3 Bundesländer

 Bayern
Sachsen
Thüringen

KD Frankfurt Franzkewitz, Ina
KD Göppingen & Stuttgart
Pandikow, Monika
KD Kaiserslautern-JB Breiner, Michael
KD Pfalz Jennes, Irene
KD Saar Dr. Dillitzer, Susanne (komm.)
KD Saarbrücken-JAB Maurer, Sabine
KD Schwarzwald Ebbing, Ulrike
KD Württemberg Huttelmaier, Rolf

8 Einrichtungen · 4 Bundesländer

 Baden-Württemberg
Hessen
Rheinland-Pfalz
Saarland

KD Berlin Bethke, Nicole
DG Hof Bockum Glauser, Wolfgang
KD Brandenburg Manzke, Andrea
KD Hamburg Rebbe, Torsten
KD Harksheide Kraft, Jörg
KD Lausitz Lorenz, Anke
KD Prignitz Bernitzki, Konstantin
KD Sachsen-Anhalt Stellfeld, Marion
KD Schleswig-Holstein
Engelhardt, Heico
KD Schwerin Luka, Sören
KD Vorpommern Lutz, Oliver

11 Einrichtungen · 7 Bundesländer

 Berlin
Brandenburg
Hamburg
Mecklenburg-Vorpommern
Niedersachsen
Sachsen-Anhalt
Schleswig-Holstein

KD Bremen Dr. Becker, Lars
KD Düsseldorf und KD Essen
Stauber, Herbert
KD Lippe Schuff, Anton
KD Niederrhein Schönrock, Peter
MüZe Salzgitter Funke, Sarah
KD Sauerland Düllmann, Christina
KD Dortmund Polle, Gabriele
KD Wilhelmshaven-Friesland Hildebrandt-
Möller, Stefanie
KD Worpswede Ziemann, Annika

10 Einrichtungen · 3 Bundesländer

 Bremen
Niedersachsen
Nordrhein-Westfalen

Ressort Pädagogik

Ressortleitung

Prof. Dr. Pinhard, Inga

Sekretariat

Bergmann, Antje
Gebhardt, Veronika
Kemmerich, Cordula

Referat Praxisforschung und Fachöffentlichkeitsarbeit (SPI)

Referatsleitung

Teuber, Dr. Kristin

Ebner, Sandra
Gedon, Benjamin
Kaufmann, Dr. Caroline
Kaiser, Dr. Yvonne
Klauer, Annika
Pichler, Karolin
Renner, Regina

Röhm, Doris
Salzburger, Dr. Veronika (EZ)
Schneider, Stefanie
Strobel-Dümer, Dr. Claudia
Weinig, Juliane

Referat Angebots- und Qualitätsentwicklung (A&Q)

Referatsleitung

Kieslich, Benjamin

Beham, Bianca
Blasi, Carolin
Blumenfelder, Katrina
Dalmatin, Morena (EZ)
Enzensberger, Wolfgang (Freistellg. BR-Vorsitz)
Förtsch, Andrea
Forkel, Ute
Fox, Maria
Gedon, Benjamin
Heinitz, Yana

Hollmann, Victoria
Huber, Mona
Legge, Hannah
Lentner, Ulrike
Meinecke, Lucas
Schittel, Sabrina
Schwamb, Nicole
Seidl, Carina
Strehler, Marion

Ressort Personal mit Diversity

Ressortleitung
Zenth, Kathrin

Diversity
Dastis, Verena

Assistenz
Bode-Nagel, Isabel

Inklusionsbeauftragter
Oelkers, Nils

Koordinator DPSW
Maier, Michael



Referat Gehaltsabrechnung

Referatsleitung
Weil, Cornelius

Däs, Melanie
Geier, Kilian
Große, Dirk
Hauch, Jennifer
Huber, Helene
Koller, Nicola
Le, Thi Kim Tuyen
Mares, Simona
Radrich, Elisabeth
Samolanji, Andrea
Schmidbauer, Sonja
Sessler, Ella
Wesser, Martina
Wróblewska-Hahn, Anna

Referat Grundsatzfragen

Referatsleitung
Müller-Luckinger, Bernhard

Amendt, Christine
Gödecke, Carolin
Hellmann, Nicole
Kunz, Helga
Ladewig, Andrea (EZ)
Lang, Sebastian
Petrunok, Veronika
Plutta, Barbara
Schlegel, Karen
Schöglmann, Sabrina (EZ)
Seydel, Dr. Thomas
Wassermann, Mareike
Weggel, Elisabeth

Referat Personalentwicklung

Referatsleitung
Limpächer, Wolfgang

Angerer, Christine
Hämmerle, Ingrid
Kasimir, Nicole
Kolb, Diana
Nicolay, Nadja
Schelper-Zirkelbach, Verena
Scheurer, Saskia
Schmoeger-Bamberger,
Charlotte
Schreier, Marion
Schröppel, Christina
Vogler, Judith-Tabea

Seminarhaus Augsburg

Wilke, Sandra (Leitung)
Eitzenberger, Andrea
Ott, Erika
Rusch, Petra
Wiedemann, Sabine

Referat Personalmarketing & Recruiting

Referatsleitung
Dietrich, Ellen

Ebbinghaus, Anita
Eccarius, Anja
Gaigl, Cornelia
Kück, Anneke
Louis, Denise
Putrih, Martina
Sigmak, Cansu
Totaj, Anita

Referat Personalservice

Referatsleitung
Schiedeck, Stefan

Anderl, Petra
Cismar, Ricarda
Eisenhofer, Jochen
Funiok, Claudia
Gregorek, Angelika
Haag, Susanne
Kiss, Kirstin
Knauf, Stefan
Köderitzsch, Julia (EZ)
Krahé, Kiyomi
Lochbrunner, Claudia (EZ)
Maier, Anita
Mertel, Simone (EZ)
Moraw, Kristine
Oberländer, Sabine
Pohl, Bettina
Rappolder, Bettina
Richter, Diane
Schulz, Manuela
Tulach, Sabine
Wiebrock, Stefanie

Ressort Digitalisierung und IT

Ressortleitung

Hoffmann, Michael

Assistenz

Brüning, Ulrike

IT-Projektmanagement

Bilz, Claudia
Braun, Sophie
Venus, Brigitte (Support)

IT-Prozessmanagement

Weber, Regina

IT-Operations

Bangert, Norbert
Halter, Joachim
Killig, Daniel
Knauer, Lars
Massarwa, Zakaria
Orlich, Artur

IT-Change Management

N.N.

IT-Koordination

Celikhan, Deniz
Nkossi Dayoni, Olivier
Stättmayer, Anna-Lena

IT-Koordination

Demmer, Fabian
Friedel, Torsten
Kahl, Jaqueline
Kondert, Kerstin

IT-Security

Börner, Christian

IT-Sachbearbeitung

Laubmeister, Christina

IT-Einkauf

NN

Service Provider Management

Stenzel, Danijel

Ressort Marketing

Ressortleitung
Pönisch, Anna

Assistenz
Riedl, Sabrina

Stabsstelle Marketing Controlling, Innovation & Automation

Britta Michel, Christina Fuchsbrunner, Phillip Tiefenmoser, Holger Woelfle, Julia Voirin



Referat Private Fundraising & Giving

Referatsleitung
Balk, Tabea

Bachir-Cherif, Svenja
Baumann, Dirk
Blaut, Andrea
Braune, Dr. Maria
Biel, Hendrik
Bischofberger, Marcel
Dzakula, Helena
Engelhardt, Henriette (EZ)
Funken-Spindler, Petra
Göbel-Ullrich, Annika (EZ)
Hahn, Laura
Kern, Anja
Kosa, Julianna
Liebl, Kathrin
Loder, Julia
Di Martino, Viola
Matzer, Sarah
Mokosch, Annette
Opitz, Götz
Schindler, Barbara
Schreiner, Bettina
Seefeldler, Tobias
Seis, Alexandra
Wiegand, Frauke
Wolf, Maximilian
Zekotic, Sanita

Referat Corporate Fundraising & Giving

Referatsleitung
Treusch, Angelo Nino

Bader, Anne
Beckert, Gabriele
Dobs, Carolyn
Giesen, Lucas
Graske-Widera, Katharina
Haasis, Axel
Langwieser, Eva-Maria (EZ)
Lüke, Claudia
Plath, Tanja
Plein, Andreas
Posth, Oliver
Sauerbrey, Kaja
Shabani, Redjije
Wischmeyer, Katja
Wolfrum, Sabine

Referat Brand & Strategy

Referatsleitung
Laker, Thomas

Blanck, Katharina
Boss, Martina
Dreckmann, Jens
Hardinghaus, Arnold
Hildisch, Claudia
Holzer, Anna-Marie
von Hummel, Andrea
Kumi, Elisabeth
Kraus, Sabine
Peller, Jana
Richterich, Angela
Schawe, Dominique
Schwab, Andreas
Stephan, Liv

Referat Marketing Management

Referatsleitung
Behla, Melanie

Amschlinger, Ayla
Anrich, Laila
Baumer, Christoph
Bohlinger, Ricarda
Budde, Andrea
Ducksch, Ingrid
Faehrmann, Helen
Ganster, Tanja
Gedak, Anita
Gmeiner, Christoph
Gruner, Philipp
Guette, Alisa
Haug, Nikola
Hein, Isabelle
Ippisch, Marion
Keßler, Thomas
Kittirath, Sabine
Kober, Yvonne
Koch, Patrick
Kostur, Friederike
Lackamp, Franziska
Leonhardi, Benjamin
Maier, Nicola
Malinowski, Igor
Martens, Daniela
Michl, Helmut
Ott, Marina
Reichart, Andrea
Riesch, Magdalena
Roock, Kristina
Rutz, Bernhard
Schall, Annika
Schiffer, Martina
Stickel, Sabine
Stroh, Verena
den Toom, Katerina
Vonier, Caroline

Referat Donor Communication

Referatsleitung
Rust, Christine

Adam, Anja
Bader, Nathalie
Bialas, Veronika
Blattmeier, Angela
Breitkopf, Martina
Daniels, Helga
Dekic, Anja
Dürr, Andreas
Ergen, Sabine
Geßler, Annett
Girol, Stefanie
Grujic, Gordana
Hager, Silvana
Hahn, Regina (EZ)
Hanoglu, Ece
Jindra, Viviane
Knöpfle, Birgit
Krämer, Claudia
Lauth, Michaela
Mastrianni, Andrea
Mitterer, Nathalie
Müller, Marcella
Ostermair, Monika
Osterried, Winfried
Theis, Valerie
Thürmer, Gudrun
Uzundag, Tugce
Venbruex, Daniela

Referat Legacy & Donations

Referatsleitung
N.N.

Becker, Peter
Bolsinger, Matthias
Dekic, Alexander
Duda, Ursula
Ebert, Steffen
Fach, Kristine (EZ)
Falkenberg, Nina
Gebhard, Torsten
Heiß, Karoline
Hoffmann, Sabine
Holzer, Iris
Kämmner, Susanne
Knorr, Nana
Leupold, Konstantia
Lößnitz, Carolin
Lucht, Dr. Silvia
Marko, Dr. Elisabeth
Matt, Sibylle
Messmer, Silvia
Niebler, Anja
Reschke, Rolf
Richter, Steffen
Scharff, Barbara
Schauer, Susanne
Schilling, Sina
Schmidt, Elif
Sternner, Claudia
Vidakovic, Sandra
von Hornstein, Carina
Wendorff, Noemi

Referat Data & Analytics

Referatsleitung
Luderer, Birgit

Andrassy, Lea
Baumgartner, Angela
Bätz, Dorothee
Binder-Zehir, Yvonne
Daul, Katrin
Dumler, Monika
Felbinger, Sabine
Felixberger, Sabine
Frey, Sandra
Großer, Gerhard
Heitz, Sabine
Hohm, Marilena
Kemmries, Sabrina
Sontheimer, Anikó
Uluileri, Katja
Wild, Anne-Marie
Wolf, Janet
Zengin, Özgül

Ressort Finanzen

Ressortleitung

O'Donovan, Anne

Assistenz

Riemensberger, Simone

Referat Finanzen/Bilanz

Referatsleitung

Weiser, Eva

Assistenz Referatsleitung

Gerstner, Sonja

Finanzbuchhaltung

Agkonidou, Eleni

Dengler, Jennifer (EZ)

Ederle, Annika

Eibl, Karin

Endres, Marion

Fichter, Susanne

Hauzenberger, Stefan

Hosbach, Anna

Kaufmann, Ulrike

Khemissi, Susann

Mayerhofer, Anke

Nagel, Christine

Pleißl, Melanie

Schleier, Julia

Tsiaves, Nadja (EZ)

Keyuser Topsoz-Faktura, und Kreditoren-/Debitorenstammdaten

Ebers, Tanja

Wolska-Zbrzezna, Iwona

Zahlungsabwicklung/Liquiditätsmanagement

Gündüz, Kadriye

Pirro, Monia

Rehorn, Petra

Thaler, Manfred

Referat Controlling

Referatsleitung

Aigner, Markus

Controlling

Berchtold, Stephanie

Eberhard, Christine

Höntschi, Marian

Linhard, Lucie

Saumweber, Ulrich

Wilker, Svenja

Teamübergreifende

Sachbearbeitung

Bader, Jessica

Öffentliche Mittel

Gerbl, Martina (EZ)

Hausner, Daniela

Klarmann, Thomas

Pache, Johannes

Scheunemann, Kerstin

Ressort Immobilienmanagement

Ressortleitung
Fretschner, Peter

Sekretariat
Krestel, Marion
Herdlein, Beatrix

Kapitalimmobilien
und IBV

Referat Bau

Referatsleitung
Kramer, Ernst

Referentin
Oswald, Michaela

Betreuung Einrichtung
Bayer, Nele
Ebert, Monika
Klinke-Schroth, Janine
Ott, Renate
Schmid, Oliver
Weiss, Petra

Referat Facility Management

Referatsleitung
Gohlke, Peter

Energiemanagement
Szeles, Attila

Immobilienmanagement
Neykova, Sevdalina

Hausmeister
Schorsten, Thomas

Post-Servicestelle
List, Sonja
Öztürkmen, Tekin
Offenbacher, Thomas
Paul, Monika (ATZ)
Perzl, Thomas
Vu Anh, Nguyen (ATZ)
Öztürkmen, Tekin

Versicherungen, Fuhrpark
Jakovac-Bohnenschäfer, Petra
Melieni, Verena (EZ)